Кран шаровой серия КН — это аппарат для распределения потоков в гидравлических системах под давлением. Предназначен для трубного (резьбового) монтажа непосредственно в гидравлической линии. Максимальное рабочее давление до 500 бар и расход до 160 л/мин (в зависимости от размера крана). Температура рабочей жидкости –30….+80°С. Материал: Сталь. Присоединение: резьба BSPP по ISO 228.

Внешний вид крана типа КНВ

Внешний вид крана типа КНВ3К

Порт	Max.расход, л/мин	Рмах, бар
G1/4"	30	500
G3/8"	50	
G1/2"	80	400
G3/4"	120	315
G1"	160	

КОДИРОВКА

1	2	3	4	5	6	7	8	9	10

КН В3К - G1/2 - L - 1 1 1 1 - 01 - 1

№	Обозначение	Расшифровка значений		
1	СЕРИЯ	**КН**	**Кран шаровой гидравлический**	
2	ТИП	**В3К**	**В = 2/2** **В3К = 3/2**	
3	ПРИСОЕДИНЕНИЕ	**G1/2**	G1/4 = G1/4" (DN06) G3/8 = G3/8" (DN10) G1/2 = G1/2" (DN16) G3/4 = G3/4" (DN20) G1 = G1" (DN25)	
4	СХЕМА	**L**	для типа В	для типа В3К
			_	L / T
			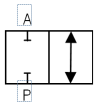	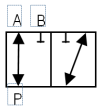 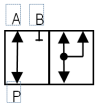
5	МАТЕРИАЛ КОРПУСА	**1**	1 = сталь углеродистая (СТАНДАРТ)	
6	МАТЕРИАЛ ШАРА	**1**	1 = сталь углеродистая (СТАНДАРТ)	
7	УПЛОТНЕНИЕ ШАРА	**1**	1 = POM (полиоксиметилен) (СТАНДАРТ)	
8	УПЛОТНЕНИЕ ВАЛА	**1**	1 = NBR (СТАНДАРТ)	
9	РУКОЯТКА	**01**	1 = Изогнутая из цинкового сплава	
10	ПОКРЫТИЕ	**1**	1 = цинковое покрытие	

РАЗМЕРЫ

модель	Размеры, мм							
	L	L1	H	h1	h2	B	S	SW
G1/4”	69	40	45	14	33	26	35	9
G3/8”	72	42	51	16	36	32	36	9
G1/2”	83	48	60	19	45	38	42	9
G3/4”	95	60	72	25	55	48	49	12
G1”	113	65	81	29	64	57	57	12

КНВ

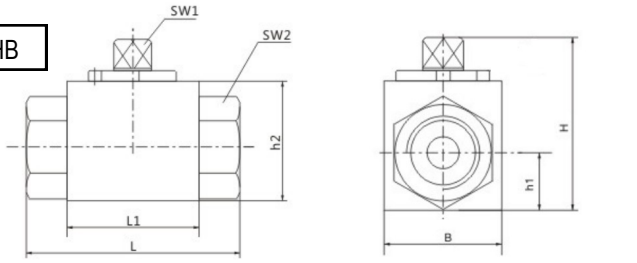
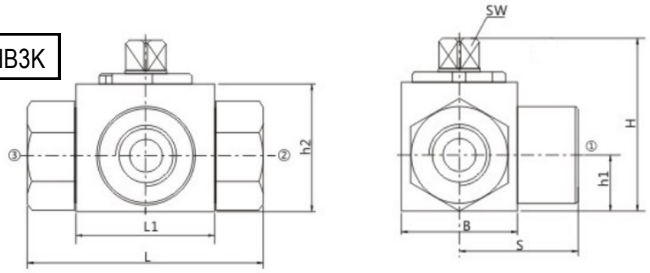
КНВ3К